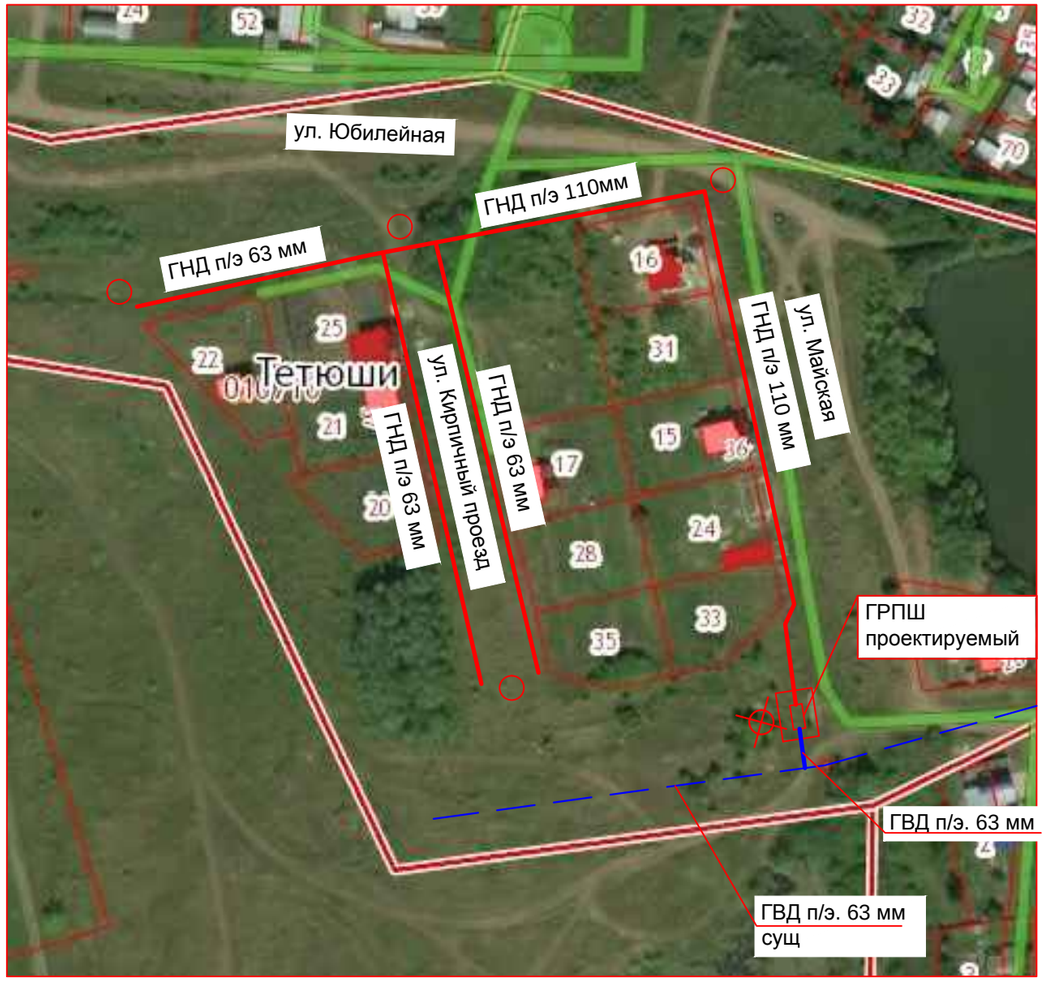

Газопровод существующий подземный высокого давления II категории (P≤0.6 МПа) п/э. 63 мм

Газопровод проектируемый подземный высокого давления II категории (P≤0.6 МПа) п/э Ø63 мм (l=30.0 м)

Газопровод распределительный проектируемый подземный низкого давления п/э Ø110 мм (l=300.0 м)

Газопровод распределительный проектируемый подземный низкого давления п/э Ø63 мм (l=400.0 м)

Газопровод проектируемый подземный низкого давления п/э Ø63 мм (l=70.0 м), ответвления до границ земельных участков (к 14 участкам).

Общая протяженность газопроводов 800,0 м

т.п. Точка подключения

Геологическая скважина 6 м (1 шт.)

Геологическая скважина 4 м (4 шт.)

Общее количество скважин 5 шт.

M1:2000

Заказчик: ООО "Газпром трансгаз Казань"

Заказ: 9836/28

Изм.	Кол.	Лист	№док.	Подп.	Дата
Разработ.					
Рук.гр.					
ГИП		Вилков			
Нач.АПиМ-7		Маслова			
Норм.контр.		Маслова			2018

Ответвление газопровода к ул. Майская, Кирпичный проезд в г. Тетюши РТ.

Наружные сети газопровода высокого давления II кат. (P ≤0,6 МПа), низкого давления IV категории (P ≤0,003 МПа).

Стадия	Лист	Листов
П	1	4

Ситуационный план

ГУП Татинвестгражданпроект

Взам.инв.№

Подп. и дата

Инв.№ подл.

Формат А3